LEGENDA ESECUTIVI

A = TUBO ACQUA FREDDA A PARETE D.1/2" – H DA TERRA 380 MM – PREVEDERE VALVOLA A SFERA CON FLESSIBILE DI COLLEGAMENTO L= 1000 MM
B = TUBO ACQUA FREDDA A PARETE D.1/2" – H DA TERRA 1200 MM – PREVEDERE VALVOLA A SFERA CON FLESSIBILE DI COLLEGAMENTO L= 1000 MM

A = TUBO ACQUA CALDA A PARETE D.1/2" – H DA TERRA 380 MM – PREVEDERE VALVOLA A SFERA CON FLESSIBILE DI COLLEGAMENTO L= 1000 MM
B = TUBO ACQUA CALDA A PARETE D.3/4" – H DA TERRA 80 MM – PREVEDERE VALVOLA A SFERA CON FLESSIBILE DI COLLEGAMENTO L= 1000 MM
C = TUBO ACQUA CALDA A PARETE D.3/4" – H DA TERRA 2700 MM – PREVEDERE VALVOLA A SFERA E FLESSIBILE DI COLLEGAMENTO L= 1000 MM
D = TUBO ACQUA CALDA A PAVIMENTO D.1/2" – PREVEDERE VALVOLA A SFERA E FLESSIBILE DI COLLEGAMENTO L=1000 MM

TEMPERATURA DELL' ACQUA CALDA NON SUPERIORE A 50°C

A = TUBO DI SCARICO A PARETE D.40 MM – H DA TERRA 350 MM – PREVEDERE INNESTO TECNICO PER UN TUBO D.40 MM
B = TUBO DI SCARICO SIFONATO A PARETE D.40 MM – H DA TERRA 80 MM – PREVEDERE INNESTO TECNICO PER UN TUBO D.40 MM
C = TUBO DI SCARICO A PARETE D.40 MM – H DA TERRA 520 MM – PREVEDERE INNESTO TECNICO PER UN TUBO D.40 MM
D = TUBO DI SCARICO SIFONATO A PARETE D.40 MM – H DA TERRA 1700 MM – PREVEDERE INNESTO TECNICO PER UN TUBO D.40 MM
E = TUBO DI SCARICO A PAVIMENTO PER VASCHE GRIGLIATE D.80 MM – PREVEDERE INNESTO TECNICO PER UN TUBO D. 80 MM
F = TUBO DI SCARICO SIFONATO A PAVIMENTO D.40 MM – PREVEDERE INNESTO TECNICO PER UN TUBO D. 40 MM

A = TUBO GAS DA SOFFITTO D.1–1/2" – PREVEDERE VALVOLA GENERALE AD 1600 MM DA TERRA – PREVEDERE RAMPA GAS CON DERIVAZIONI PER CIASCUNA MACCHINA – PER OGNI DERIVAZIONE PREVEDERE VALVOLA A SFERA E FLESSIBILE DI COLLEGAMENTO INOX – REALIZZAZIONE RAMPA E ALLACCIAMENTO A CURA DELL' IDRAULICO SOTTO NOSTRE INDICAZIONI AL MOMENTO DELLA POSA DELLE APPARECCHIATURE

A = LINEA ELETTRICA MONOFASE A PARETE IN GUAINA STAGNA V220/1+T (KW 1) – H DA PAVIMENTO FINITO 2600 MM – LUNGHEZZA GUAINA 4000 MM – PREVEDERE INTERRUTTORE DI SEZIONAMENTO SU QUADRO ELETTRICO GENERALE (LUCE CAPPA)
B = LINEA ELETTRICA MONOFASE A PARETE IN GUAINA STAGNA V220/1+T (KW 2,5) – H DA PAVIMENTO FINITO 80 MM – LUNGHEZZA GUAINA 2000 MM – PREVEDERE INTERRUTTORE DI SEZIONAMENTO SU QUADRO ELETTRICO GENERALE
C = LINEA ELETTRICA MONOFASE A PAVIMENTO IN GUAINA STAGNA V220/1+T (KW 2) – LUNGHEZZA GUAINA 2000 MM – PREVEDERE INTERRUTTORE DI SEZIONAMENTO SU QUADRO
D = LINEA ELETTRICA MONOFASE A PAVIMENTO IN GUAINA STAGNA V220/1+T (KW 1) – LUNGHEZZA GUAINA 2000 MM – PREVEDERE INTERRUTTORE DI SEZIONAMENTO SU QUADRO

A = LINEA ELETTRICA TRIFASE A PARETE IN GUAINA STAGNA V380/3+N+T (KW 4) – H DA PAVIMENTO FINITO 80 MM – LUNGHEZZA GUAINA 2000 MM – PREVEDERE INTERRUTTORE DI SEZIONAMENTO SU QUADRO ELETTRICO GENERALE
B = LINEA ELETTRICA TRIFASE A PAVIMENTO IN GUAINA STAGNA V380/3+N+T (KW 5) LUNGHEZZA GUAINA 2000 MM – PREVEDERE INTERRUTTORE DI SEZIONAMENTO SU QUADRO ELETTRICO GENERALE

A = PRESA ELETTRICA INTERBLOCCATA MONOFASE A PARETE V220/1+T (KW 2) – H DA PAVIMENTO FINITO A FILO SUPERIORE PRESA 1400 MM MAX – (FILO INFERIORE PRESA : MINIMO 1100 MM) – PRESA COMPLETA DI SPINA –
B = PRESA ELETTRICA INTERBLOCCATA MONOFASE A PARETE V220/1+T (KW 1) – – H DA PAVIMENTO FINITO A FILO INFERIORE PRESA 2300 MM MIN – – PRESA COMPLETA DI SPINA–

A = PRESA ELETTRICA INTERBLOCCATA TRIFASE A PARETE V380/3+N+T (KW 2) – – H DA PAVIMENTO FINITO A FILO SUPERIORE PRESA 1400 MM MAX – (FILO INFERIORE PRESA : MINIMO 1100 MM) – PRESA COMPLETA DI SPINA –

B = PRESA ELETTRICA INTERBLOCCATA TRIFASE A PARETE V380/3+N+T (KW 13) – – H DA PAVIMENTO FINITO A FILO INFERIORE PRESA 1500 MM MINIMO – – PRESA COMPLETA DI SPINA –

NOTA BENE : PREVEDERE UNA LINEA ELETTRICA TRIFASE IN GUAINA STAGNA V380/3+T (KW 1,5) (A 6 FILI PER MOTORI A 2 VELOCITA') NEI PRESSI DOVE VERRA' INSTALLATO IL MOTORE D'ASPIRAZIONE – PREVEDERE INTERRUTTORE DI SEZIONAMENTO (1–0–2) NEL QUADRO ELETTRICO GENERALE. PREVEDERE SALVAMOTORE.

POS	Q.	DESCRIZIONE	MODELLO	DIMENSIONE MM	E.E. WATT	GAS WATT
		01 – CUCINA				
1	1	FRIGO DIGITALE 2 PORTE 1300 LT.	RS13DX2F	1440X 780X 2000	750	
2	1	SCAFFALE A 4 RIPIANI LISCI	SC1810	1710X 570X 1800		
3	3	SCAFFALE A 4 RIPIANI LISCI	SC1010	910X 570X 1800		
4	1	CELLA FRIGO MONOBLOCCO	MN08024CL	2590X 1790X 2175	850	
5	1	VASCA A PAVIMENTO CON GRIGLIATO INOX	VPX040	440X 440X 150		
6	1	FRIGO/FREEZER DIGITALE 2 PORTE 650+650 LT	RS13DFX2F	1440X 780X 2000	980	
7	1	TAVOLO LAVORAZIONE PESCE	TLP1810P	1800X 700X 1000		
8	1	PELAPATATE 10 KG.	FPP10T	454X 730X 715	400	
9	5	VASCA A PAVIMENTO CON GRIGLIATO INOX	VPX180040	1840X 440X 190		
10	1	LAVATOIO SU GAMBE 1 VASCA GOCC. SX	LG1216SXP	1200X 700X 1000		
11	1	STERILIZZATORE DI COLTELLI	SC	500X 300X 150	1500	
12	1	LAVACENTRIFUGA PER VERDURE	LVA100D	700X 700X 1000	1000	
13	1	TAVOLO SU GAMBE CON ALZATINA	TG1110P	1100X 700X 1000		
14	1	TAVOLO SU GAMBE SPECIALE	TGAP /S	750X 750X 1000		
15	1	TAVOLO ATTREZZATO C/ALZ. + CASSETTI	TA2010SXP	2000X 700X 1000		
16	1	PENSILE 2 PORTE SCORREVOLI	PS1200P	1200X 380X 600		
17	1	TAVOLO REFRIGERATO 2 VANI+ALZATINA	TRNA132A	1274X 700X 1000	370	
18	1	STERILIZZATORE DI COLTELLI	SC	500X 300X 150	1500	
19	1	LAVATOIO ARMADIATO 1 VASCA	LA716P	700X 700X 1000		
20	1	PENSILE 2 PORTE SCORREVOLI	PS1200P	1200X 380X 600		
21	1	TAVOLO ARMADIO CON ALZATINA	TN1210P	1200X 700X 1000		
22	1	PENSILE 2 PORTE SCORREVOLI	PS1200P	1200X 380X 600		
23	1	TAVOLO REFRIGERATO 2 VANI+ALZATINA	TRNA132A	1274X 700X 1000	370	
24	1	LAVATOIO ARMADIATO 1 VASCA	LA716P	700X 700X 1000		
25	1	PENSILE 2 PORTE SCORREVOLI	PS1200P	1200X 380X 600		
26	1	TAVOLO ARMADIO CON ALZATINA	TN1210P	1200X 700X 1000		
27	2	CAPPA A PARETE AISI 304 C/FILTRI	STWP1324	2400X 1300X 500	3000	
28	1	CUCINA A GAS 4 FUOCHI+FORNO	NCFG800	800X 900X 850		36500
29	1	CUOCIPASTA A GAS 2 VASCHE	NCPG800	800X 900X 850	200	28000
30	1	ELEMENTO NEUTRO	NN400	400X 800X 250		
31	1	FRY–TOP PIASTRA LISCIA AL CROMO	NRG421	400X 800X 250		10000
32	1	FRIGOTRICE A GAS 1 VASCA	NFRG420	400X 800X 850		20000
33	1	ELEMENTO NEUTRO	NN200	200X 800X 250		
34	1	FORNO CONV./VAPORE A GAS 10 GN 1/1	AOS101GA	890X 900X 970	300	20000
35	1	ABBATTITORE/CONGELATORE 50 KG.	AOFP101	895X 940X 1640	3750	
36	2	VASCA A PAVIMENTO CON GRIGLIATO INOX	VPX040	440X 440X 150		
37	1	LAVAMANI CON STERILIZZATORE DI COLTELLI	LPS75	700X 500X 1000	1500	
38	1	AFFETTATRICE VERTICALE DIAM. LAMA 370 MM	MSV37B	715X 630X 570	250	
39	1	TAVOLO REFRIGERATO 4 VANI+ALZATINA	TRNA224A	2244X 700X 1000	340	
40	2	PENSILE 2 PORTE SCORREVOLI	PS1800P	1800X 380X 600		
41	2	TAVOLO ARMADIO CALDO+ALZATINA	TC1410P	1400X 700X 1000	2400	
42	1	ELEMENTO PORTA VASSOI–BICCHIERI–POSATE–PANE	SSISTPB8	862X 750X 1900		
43	1	ELEMENTO NEUTRO	SSNCHD8	852X 835X 900		
44	1	ELEMENTO BAGNOMARIA SU ARMADIO CALDO	SSBMHC20	2076X 835X 900	4100	
45	1	ELEMENTO NEUTRO	SSNCHD8	852X 835X 900		
46	1	ELEMENTO CON VETRINA REFRIGERATA	SSODWC12	1260X 835X 1800	1350	
47	1	ELEMENTO NEUTRO PER CASSA	SSCU12	1260X 835X 900	100	
48	5	CARRELLO PER VASSOI	SCV20	935X 610X 1460		
49	1	LAVAMANI A MURO	LM55	500X 500X 250		
50	1	PATTUMIERA CARRELLATA	CVR60	450X 450X 640		
51	1	TAVOLO SERVIZIO LS C/VASCA E FORO	TVS14DS	1400X 735X 910		
52	1	LAVASTOVIGLIE A CAPOTTINA 1180 P/H	LS14EA	668X 756X 1507	12100	
53	1	TAVOLO SERVIZIO LS	TAM12S	1200X 600X 910		
54	2	VASCA A PAVIMENTO CON GRIGLIATO INOX	VPX140040	1440X 440X 190		
55	1	CAPPA A PARETE AISI 304 C/FILTRI	EPF1212	1200X 1200X 400		
56	1	CARRELLO DI SERVIZIO 2 RIPIANI	CPM092	995X 695X 975		
57	1	ARMADIO DEPOSITO	AS2000SP	2000X 700X 1540		
58	1	VASCONE LAVAPENTOLE	VLP1201SP	1200X 700X 1000		
59	1	VASCA A PAVIMENTO CON GRIGLIATO INOX	VPX120040	1240X 440X 190		
60	1	TAVOLO SU GAMBE CON ALZATINA	TG1310P	1300X 700X 1000		
				TOT. WATTS	37110	114500
				KCAL.		98470

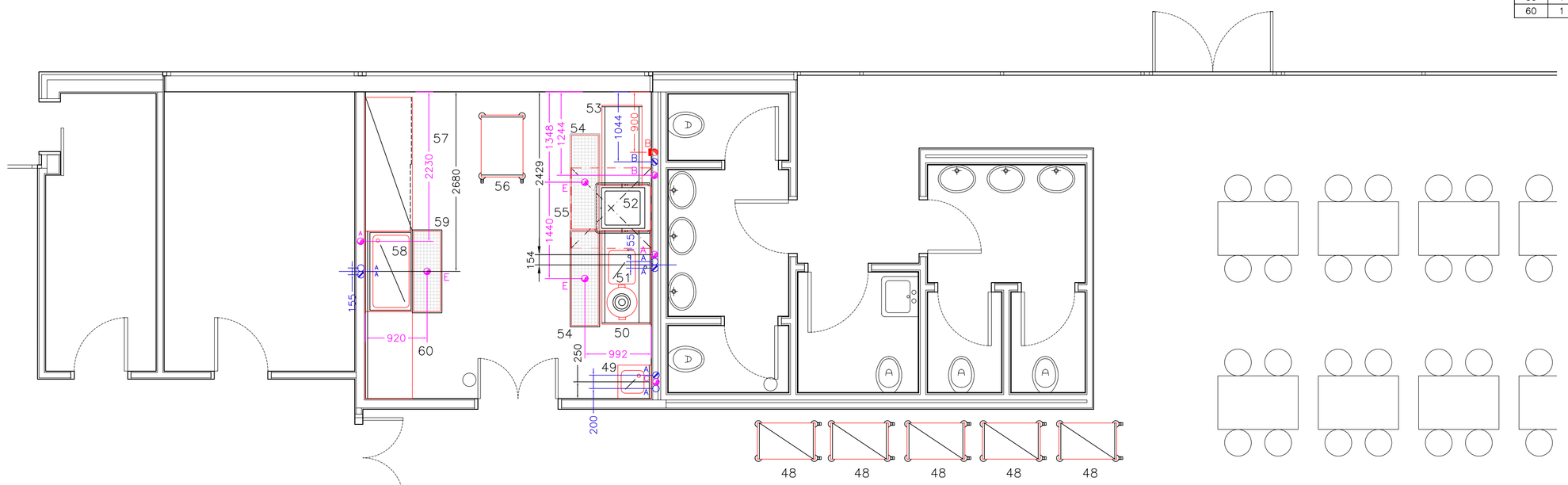

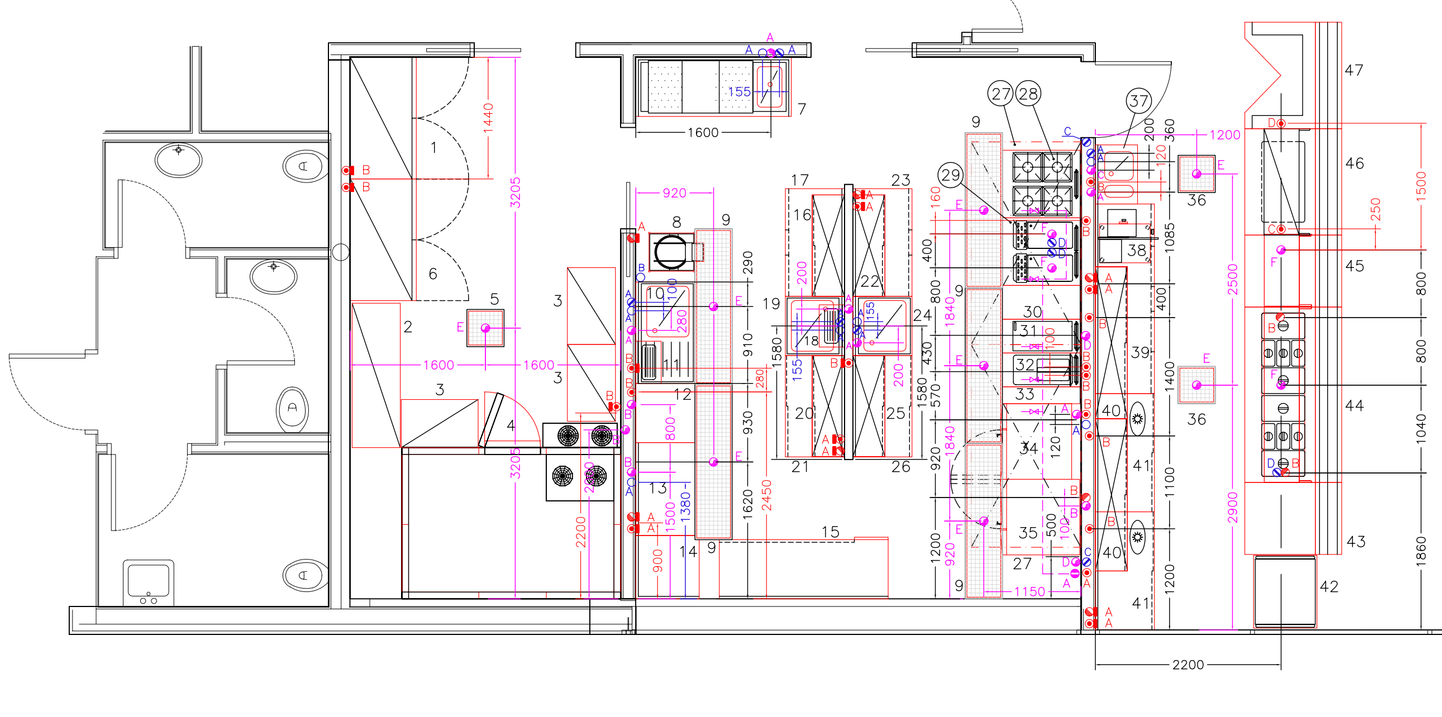

Architetto Luciano Campolin - 33170 Pordenone via De Paoli , 23/a
tel. 0434-241432 fax. 0434246665 e-mail:campolin@lucianocampolin.191.it p.IVA 044122093 6

REALIZZAZIONE DELLA NUOVA CASA DELLO STUDENTE PER UNIVERSITARI A PORDENONE: MENSA

PROGETTO ESECUTIVO

Progetto generale:	arch. Luciano Campolin
Collaboratori al progetto architettonico:	arch. Annalisa Avon arch. Mara Mior arch. Isabella Janes
Collaboratore al progetto strutturale:	ing. Denis Infanti
Collaboratore al progetto dell'impianto elettrico:	De Blasio Associati Srl
Collaboratore al progetto degli impianti meccanici:	ing. Giorgio Cisotto

Oggetto:
IPOTESI DI ORGANIZZAZIONE DELLA CUCINA (ESCLUSA DAL PRESENTE APPALTO)

Tavola:
EA 14

Scala: 1:50
Data: 12.2005

File:	Agg.:	Verifica:
EA_MENSA_EA 14_ CUCINA.dwg		